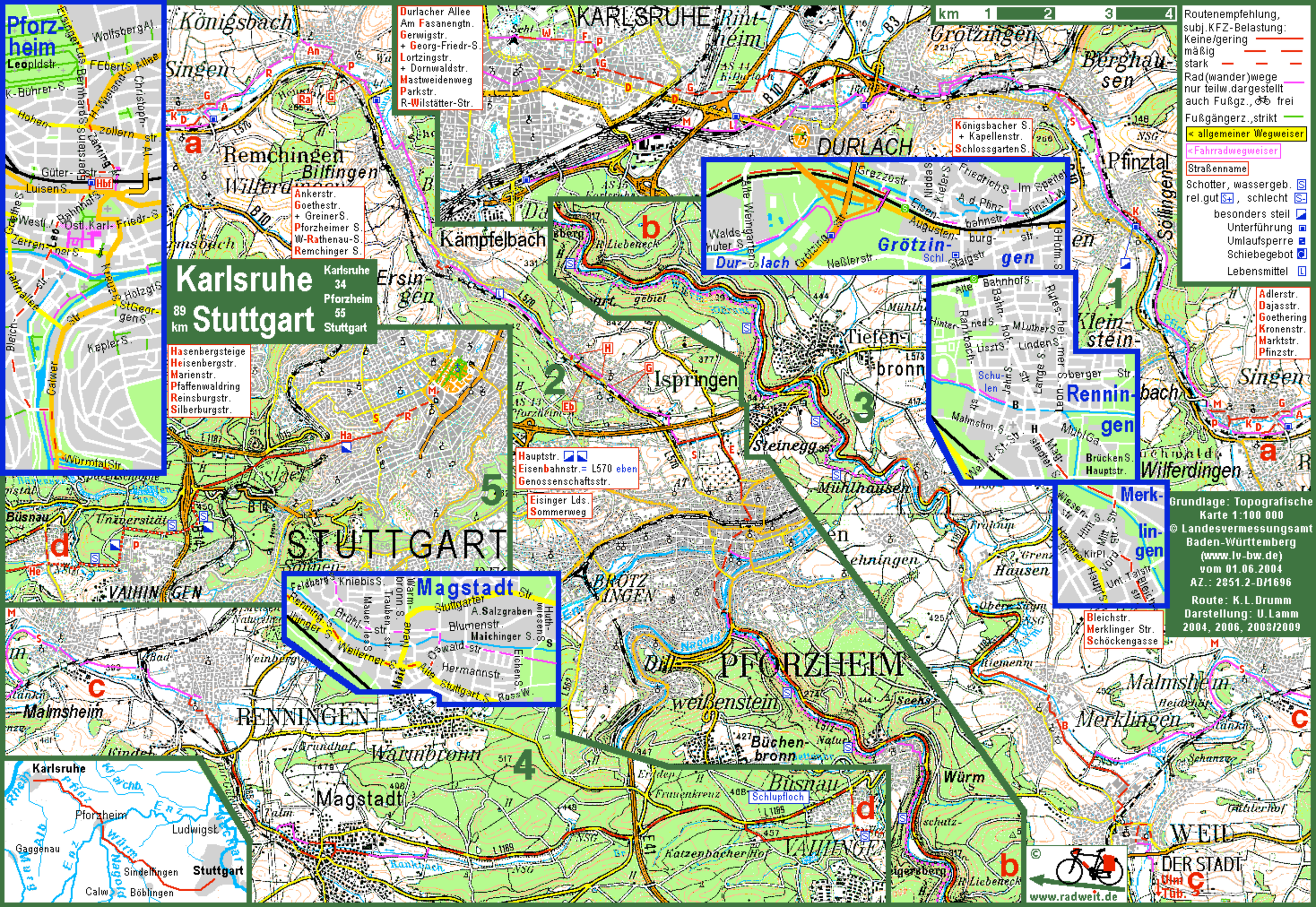
Pforzheim
Karlsruhe
Stuttgart
89 km
Karlsruhe 34
Pforzheim 55
Stuttgart
Durlacher Allee
Am Fasanengtn.
Gerwigstr.
+ Georg-Friedr-S.
Lortzingstr.
+ Dornwaldstr.
Mastweidenweg
Parkstr.
R-Wilstätter-Str.
Ankerstr.
Goethestr.
+ GreinerS.
Pforzheimer S.
W-Rathenau-S.
Remchinger S.
Hasenbergsteige
Heisenbergstr.
Marienstr.
Pfaffenwaldring
Reinsburgstr.
Silberburgstr.
Hauptstr.
Eisenbahnstr.= L570 eben
Genossenschaftsstr.
Eisinger Lds.
Sommerweg
Königsbacher S.
+ Kapellenstr.
SchlossgartenS.
Bleichstr.
Merklinger Str.
Schöckengasse
Adlerstr.
Dajasstr.
Goethering
Kronenstr.
Marktstr.
Pfinzstr.
Brücken S.
Hauptstr.
km 1 2 3 4
Routenempfehlung, subj.KFZ-Belastung:
Keine/gering
mäßig
stark
Rad(wander)wege nur teilw.dargestellt
auch Fußgz., frei
Fußgängerz.,strikt
allgemeiner Wegweiser
Fahrradwegweiser
Straßenname
Schotter, wassergeb. S
rel.gut S+, schlecht S-
besonders steil
Unterführung
Umlaufsperre
Schiebegebot
Lebensmittel L
Grundlage: Topografische Karte 1:100 000
© Landesvermessungsamt Baden-Württemberg
(www.lv-bw.de)
vom 01.06.2004
AZ.: 2851.2-D/1696
Route: K.L.Drumm
Darstellung: U.Lamm
2004, 2006, 2008/2009
KARLSRUHE
DURLACH
STUTTGART
PFORZHEIM
Magstadt
Karlsruhe
Pforzheim
Ludwigsb.
Gaggenau
Sindelfingen
Stuttgart
Böblingen
Calw
www.radweit.de